



14.1.6

# スタディノート10 転校機能について(管理者)

つくば市総合教育研究所

「スタディノート10」の「Ver1.6.0.0」から、「転校機能」が使えるようになりました。

同じスタディノートサーバーを利用している別の学校に転校する場合に、以前の学校で利用したデータを引き継いで、新しい学校でスタディノートを使い始めることができます。小学校から中学校への進学時などにも利用することができます。

転校機能を使用すると、「ノート」・「ポスター(一人で作成したもの)」・「ユーザーアイコン画像」のデータを、転出先の学校で引き継いで使用することができます。

※転校の機能を使うためには**転出する学校(転出手続き)**・**転入する学校(クラスの割り当て)**の両方で作業が必要となります。

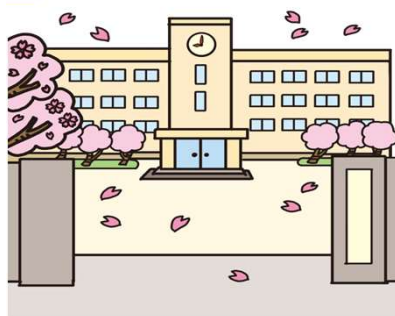

1. 転出する学校で、スタディノート10（先生用）を開き、「管理者」でログインし、「環境設定」の、学習者名簿の「学習者を表示」を押します。

環境設定

ログイン状況 ログイン つくば市教育委員会管理者 つくば市教育委員会 1年1組

1 鈴木 武次 2 吉中 優子 3 藤川 純菜 4 高下 由義 5 今上 麻織 6 橋家 武史 7 青山 考治 8 緑口 正晴

学習者名簿  
 クラス登録  
 名簿一括登録  
 クラス名一括編集  
 教科場面一括編集  
 最終学年設定

<input type="checkbox"/>	学年 / クラス	学年情報 / 作成日時	
<input type="checkbox"/>	1年	2クラス (40人)	教科場面編集
<input type="checkbox"/>	2年	2クラス (40人)	教科場面編集
<input checked="" type="checkbox"/>	3年	2クラス (40人)	教科場面編集
<input type="checkbox"/>	1組 (20人)	2022年01月20日 13:58	学習者を表示
<input type="checkbox"/>	2組 (20人)	2022年01月20日 13:58	学習者を表示
<input type="checkbox"/>	4年	2クラス (40人)	教科場面編集
<input type="checkbox"/>	5年	1クラス (20人)	教科場面編集
<input type="checkbox"/>	6年	3クラス (69人)	教科場面編集

学習者を表示

学年のプルダウンでクラスを表示

2. 転出する対象の学習者のチェックボックスにチェックを入れ、「転校手続き」を押します。

クラス名簿編集 - Internet Explorer  
 https://tsukuba.cloud.study.gr.jp/snote/webmng/configuration/listmembers

← 環境設定 つくば市教育委員会 クラス名簿編集

クラス名(学年 組) : 3年 2組 (3年 2組)

<input type="checkbox"/>	番号	ログインID	氏名	
<input checked="" type="checkbox"/>	1	0020026	中岩 梨一郎	編集
<input type="checkbox"/>	2	0020029	新原 考彦	編集
<input type="checkbox"/>	3	0020030	立村 純三	編集
<input type="checkbox"/>	4	0020031	平川 武二	編集
<input type="checkbox"/>	5	0020025	藤木 真英	編集
<input type="checkbox"/>	6	0020024	高口 智恵	編集
<input type="checkbox"/>	7	0020032	今堀 武二	編集

削除 0020028 橋浦 智奈 教科場面編集 転校手続き 個別登録

転校手続き

3. 「転入する学校」を選択し、「転出」を押します。

「環境設定」の「転出者一覧」から、転出先の変更や取り消しの操作をすることができます。

転校手続き

転出先の学校を選んでください。

つくば市教育委員会

キャンセル 転出

確認

つくば市教育委員会に転出させてよろしいですか？

いいえ はい

学習者名簿

学年 / クラス 学年情報 / 作成日時

クラス登録

名簿一括登録

クラス名一括編集

教科場面一括編集

最終学年設定

3年 3クラス (44人) 教科場面編集

削除 エクスポート

その他のユーザー

クラス未所属者一覧 転出者一覧 転入者一覧

転出者一覧

転出者一覧 - 環境 - Microsoft Edge

https://tsukuba.cloud.study.gr.jp/snote/webmng/configuration/anotheruserlist

環境設定 つくば市教育委員会 転出者一覧

ユーザー種別 すべて 検索条件 すべて 検索ワード 転出日時昇順で表示 検索

<input type="checkbox"/>	氏名	ログインID	ユーザー種別	転出先の学校	転出状況	転出日時
<input checked="" type="checkbox"/>	小谷 幸美	0015021	学習者	SMJ動作テスト学校	転校手続中	2022年05月06日 10:50

削除 転出先の変更・取り消し 転出先の変更・取り消し

4. 転入する学校で、学習者にクラスを割り当てると、転入の手続きは完了します。

【①転入者の人数が少ない場合】

転入する学校で、スタディノート10（先生用）を開き、「管理者」でログインし、「環境設定」の、「転入者一覧」を押します。

6年 2クラス (40人) 教科場面編集

9年 1クラス (1人) 教科場面編集

特別クラス 2クラス (1人) 教科場面編集

削除 エクスポート

その他のユーザー

クラス未所属者一覧 転出者一覧 転入者一覧

転入者一覧

5. 「転入者一覧」画面で、対象の学習者にチェックを入れ、「クラスに登録する」を押します。転入するクラスを選択し、「決定」を押します。

## 6. 【②転入する人数が多い場合】

転入する学校で、スタディノート10（先生用）を開き、「管理者」でログインし、「環境設定」で、転入するクラスにチェックを入れ、「エクスポート」を押します。

「エクスポート」すると、選択したクラスの名簿ファイルがダウンロードされます。

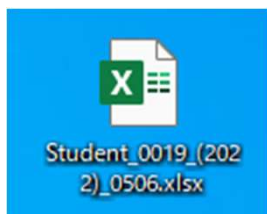



7. ダウンロードした名簿ファイルを、転入者を含めて編集します。  
 ※ログインIDは、絶対に変更しないで下さい。

	A	B	C	D	E	F	G
14	8	2	15	0015035		田崎 正菜	
15	8	2	16	0015036		青家 浩三	
16	8	2	17	0015037		水原 武菜	
17	8	2	18	0015038		古田 幸奈	
18	8	2	19	0015039		岩浦 清一	
19	8	2	20	0015040		森岩 貴彦	
20	8	2	21	0015021		小谷 幸美	
21	8	2	22	0020040		寺島 正奈	
22	8	2	23	0020039		平石 恵奈	
23	8	2	24	0020023		寺田 純義	
24	8	2	25	0020038		古崎 貴雄	
25	8	2	26	0020027		牧上 浩太郎	
26	8	2	27	st011941		田口 波郎	
27							

学年・クラス・番号・ログインID・パスワード・名前

8. 「環境設定」の「名簿一括登録」で、「名簿ファイルを選ぶ」から編集した名簿ファイルを選択し、「チェックする」を押します。エラーがなければ、「登録」を押します。

**チェックする**

つくば市教育委員会 学習者名簿一括登録

**名簿ファイルを選ぶ** Student\_0019\_(2022)\_0506.xlsx **チェックする**

ファイルを検証しました。  
 下記の内容で問題なければ、登録ボタンを押して登録処理を完了してください。  
 同じログインIDで登録済みのユーザーは、氏名・パスワードの上書き更新が可能です。上書きする場合は、チェックボックスを選択してください。  
 【注意】クラスメンバーの更新の場合、読み込んだファイルにいないメンバーはクラスから削除されます。

<input checked="" type="checkbox"/>	学年	クラス	番号	ログインID	パスワード	氏名	状況
<input checked="" type="checkbox"/>	8	2	24	0020023		寺田 純義	この場合は、チェックボックスを選択してください。(登録中の氏名: 寺田 純義(SMJ動作テスト学校から転入))
<input checked="" type="checkbox"/>	8	2	25	0020038		古崎 貴雄	登録済みのログインIDユーザーです。名簿の内容で上書きする場合は、チェックボックスを選択してください。(登録中の氏名: 古崎 貴雄(SMJ動作テスト学校から転入))
<input checked="" type="checkbox"/>	8	2	26	0020027		牧上 浩太郎	登録済みのログインIDユーザーです。名簿の内容で上書きする場合は、チェックボックスを選択してください。(登録中の氏名: 牧上 浩太郎(SMJ動作テスト学校から転入))
<input checked="" type="checkbox"/>	8	2	27	st011941		田口 波郎	登録済みのログインIDユーザーです。名簿の内容で上書きする場合は、チェックボックスを選択してください。(登録中の氏名: 田口 波郎(SMJ動作テスト学校から転入))

**ヘルプ** **登録**