



令和6年度

新入生保護者説明会

令和6年1月26日（金）



- 1 受付 9:00～9:30
- 2 全体会 9:30～10:00
 - (1) 開会の言葉
 - (2) 学校長あいさつ
 - (3) 説明
 - ・入学諸準備、教材購入について
 - ・入学時の子供の健康について
 - ・諸会計の納入について
 - ・登校班、お迎え当番について
 - ・入学式について
 - (4) 質疑・応答
 - (5) 閉会の言葉
- 3 児童クラブについて 10:00～10:10
- 4 PTAについて 10:10～10:30
 - (1) 防犯関係、110番の家について
 - (2) PTA活動について
 - (3) 役員選出について
- 5 登校班の地区・お迎え当番について 10:30～10:50
 - (1) 登校班編成について
 - (2) お迎え当番について
- 6 学習教材の販売 10:50～11:20

荃崎学園つくば市立荃崎第二小学校

【小学校に入学するにあたって】

(1) 学校ってどんなところ？

- 学校は集団で勉強したり遊んだりして、楽しく生活できるところ
- 友達をたくさんつくって、みんなで遊べる場所
- いろいろなことを楽しく学習する場所
- いろいろな先生や友達に出会える場所
- やさしい先生がいっぱいいる場所



(2) 身に付けておいてほしい力！

- 明るく、元気に返事ができること
- 自分の物を準備したり、後始末したりできること
- 和式・洋式のどちらのトイレも一人でできること
- 自分の名前や住所、電話番号が言えること
- 好き嫌いなく、何でも食べられること
- 友達の話を中心に聞けること
- 自分のことを相手に話せること（体調・トイレ等）

(3) 登下校について

- 通学路が指定されています。
- 登校班で決められた通学路を登下校とも通ります。
- 登下校中は安全帽（黄色い帽子）をかぶり、ランドセルにはランドセルカバー（黄色いカバー）をします。
 - ※黄色い帽子は、1年のときにJAから支給されます。6年間使用します。（買い換えが必要となった場合は自己負担となります。）
 - ※黄色いカバーは、1年のときに交通安全協会から支給されます。
 - ※入学式当日に配付します。氏名（ひらがな）をはっきりと書いてください。
- 自転車による通学の登校班もあります。登校班による集団登下校をします。
- 自転車通学児童のヘルメットは最初のみ市より支給されます。（買い換えが必要となった場合は自己負担となります。）
- 事故防止のために、一人で登下校しないように指導しますので、ご家庭でもご配慮ください。
- 入学前に、お子様と一緒に歩いて、安全の確認の仕方や危険な場所での対応の仕方を必ず確かめてください。

(4) 学習の準備

- 教科書は無償で給与されます。学年・組・氏名（ひらがな）を記入してください。
- 学用品は1年担任が指定したものを準備してください。（資料4ページ）
- 持ち物には**全てひらがなで必ず名前を書いてください。**
- 筆箱の中は、2B鉛筆3本・赤青鉛筆1本・消しゴム・書き方鉛筆・4B2本、15cmの定規を準備し、氏名（ひらがな）を記入してください。（絵柄のないシンプルなものの方が、授業に集中できます。）
- 清掃で使う雑巾を準備してください。学年・氏名（ひらがな）を記入してください。
- 毎週図書室利用の時間がありますので、**手提げ袋（図2）**を準備してください。

(5) 服装について

- 服装は軽快で活動しやすいものが学習には向いています。
- 名札や体操服の名札は、学校指定のものを左胸につけます。
- 体操服や水泳着については、次のものを使用します。

- ① 紅白帽子・・・体育・掃除・休み時間などに使う。
- ② 学校指定の長袖長ズボンのトレーニングウェア → 冬季
- ③ 学校指定の半袖シャツ・ハーフパンツ → 夏季
- ④ 水泳着・・・学校用の黒か濃紺のもの（スクール水着、競泳用水着）
- ⑤ 上履き・・・白（図1参照）

○体操着を入れる袋（巾着袋）を用意してください。（図3参照）

上履き（図1）

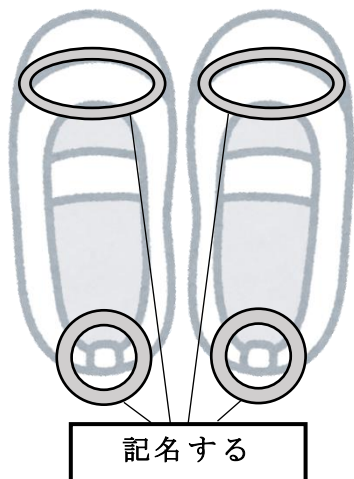

手提げ袋（図2）

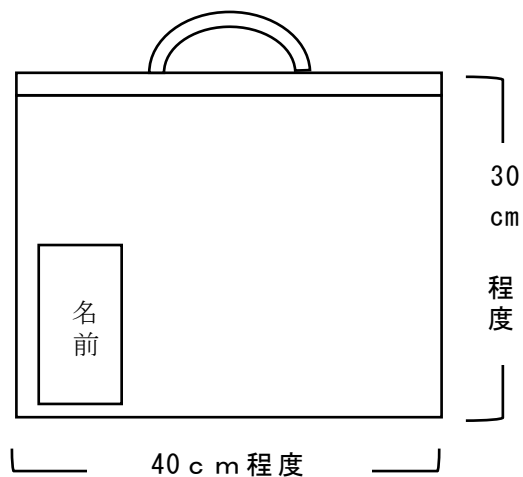

体操服袋（図3）

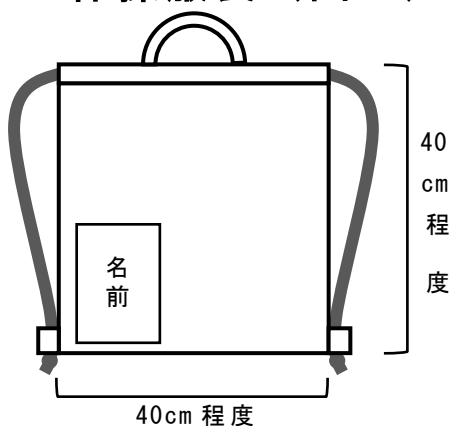

- 体操服袋のひもは、太く長めの物がよいです。（ランドセルの上から背負う児童が多いです。）
- 袋の口のところに、フックにぶら下げるためのひもをつけてください。
- 布は繰り返しの洗濯に耐えられるものがよいです。
- 名前は白い布をつけてください。

(6) 給食について

○箸セットは市より支給されます。箸セットを入れる給食袋（図1参照）を準備してください。

○給食セットは毎日持ち帰り、清潔に保ちます。

※給食セットとは、給食袋に、箸セット・ランチョンマット・口ふきタオルなどを入れたもののことです。

○給食の配膳当番を行いますので、エプロンセットをご用意ください。

※エプロンセットとは、エプロン、三角巾のことです。エプロン、三角巾をたたんでしまうことのできる袋をご用意ください。エプロンや三角巾の色や形は問いませんが、後ろ手でひもを結ぶことが難しいことが多いので、ゴムを縫い付けたりマジックテープでとめたりするなど、着脱が簡単になるようにお願いします。

○給食後に歯磨きをしていますので、歯磨きセットを用意してください。

（歯磨き粉は使いません。）

※ 歯磨きセットとは、歯磨き袋（図2参照）に、コップ・歯ブラシを入れたもののことです。

給食袋（図1）

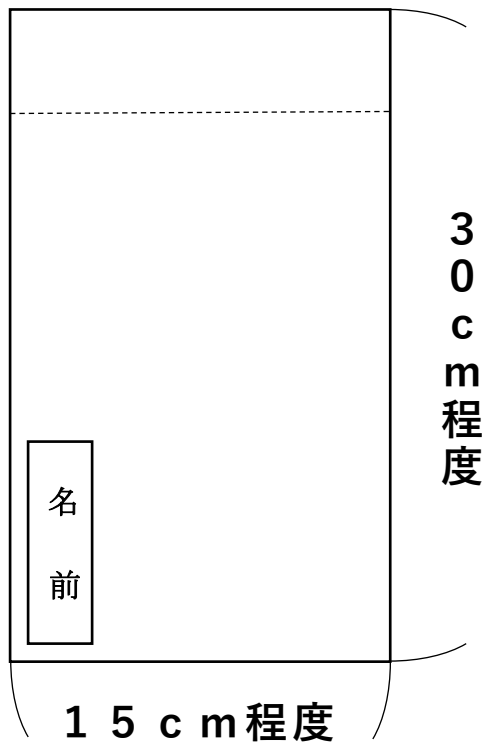

歯磨き袋（図2）

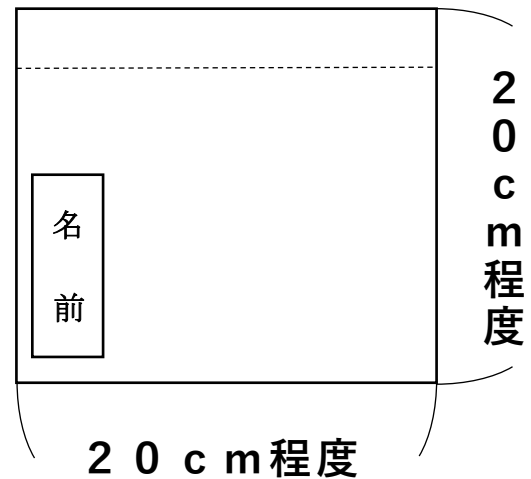

- ・給食袋のひもは、袋の横回り程度の長さにします。
（長すぎると床についてしまい、不衛生です。）
- ・布は繰り返しの洗濯に耐えられるものがよいです。
- ・名前は白い布をつけてください。

令和6年度購入教材一覧

<一括購入品>

<希望品>

番号	教材名	価格	番号	教材名	価格
1	じゆうちょう LP70	160	1	さんすうセット	2,130
2	れんらくちょう LP80	160	2	赤・青鉛筆（六角）2本	130
3	れんらく袋 ブルー	350	3	小学校色鉛筆 12色+3色	890
4	アラビックのり 50ml	180	4	道具箱（24cm×34cm×6.5cm程度）	840
5	かきかた鉛筆 4B 1ダース	840	5	ぺんてるパッセル 16色	720
6	マイネームペン 黒	105	6	ねんど（ケース付き）	850
7	かきかたフェルトペンセット 2本	180	7	工作板 S 32cm×26cm	400
8	国語ノート LP11	160	8	工作はさみ	450
9	算数ノート LP21	160	9	セロテープ カッター付き 15mm	200
10	たんけんバッグ T型	790	10	けんばんハーモニカ	6,200
11	ワークひらがなすうじ	420	11	防災ずきん カバー付き	3,100
12	ワークカタカナ	320	合計		15,910
合計		3,825	全購入価格		19,735

令和6年度日課・週時程表

つくば市立荃崎第二小学校

	時刻	月	火	水	木	金
登校	8:10	児童登校 (7:50~8:10)				
朝の会	8:10~ 8:25	朝の会・健康観察・準備				
1校時	8:25~ 9:10	1	6	12	18	24
2校時	9:15~ 10:00	2	7	13	19	25
中休み	10:00~10:15	中休み				
	10:15~10:20	準備・移動				
3校時	10:20~11:05	3	8	14	20	26
4校時	11:10~11:55	4	9	15	21	27
給食	11:55~12:45	給食				
清掃 昼休み	12:45~13:05	帰りの用意 帰りの会	昼休み	清掃	昼休み	清掃
	13:05~13:10	準備・移動				
5校時	13:10~13:55	5	10	16	22	28
帰りの会	13:55~14:10					
5時間下校	14:10					
6校時	14:00~14:45	14:15~15:00 委員会 (月1) クラブ (月1) 職員会議	11	17	23	29
帰りの会	14:45~15:00					
下校	15:10					

【お迎え当番について】

入学当初は通学路に不慣れであったり、交通の状況判断が適切でなかったりするため、交通事故等の心配があります。登校時は登校班で登校しますが、下校時は学年ごとに下校時刻が異なりますので、1年生については、例年保護者によるお迎え当番をお願いしております。なお、下校方面ごとに班をつくることになります。

- 同じ下校方面の1年生の保護者が分担して、児童といっしょに歩いて下校します。
- 自分の力で歩いて帰る力が付くまでの1か月の間、ご協力をいただいています。
- 13:10下校になります。

〈令和6年度〉

4 月

お迎え当番予定表						
日	月	火	水	木	金	土
	1	2	3	4	5	6
7	8 始業式	9 入学式	10 ①	11 ②	12 ③	13
14	15 ④	16 ⑤ 家庭確認 予定	17 ⑥ 家庭確認 予定	18 ⑦ 家庭確認 予定	19 ⑧ 家庭確認 予定	20
21	22 ⑨ 家庭確認 予定	23 ⑩-	24 ⑪	25 ⑫	26 ⑬ 学年始授業 参観予定	27
28	29	30				

※ご近所の新1年生の保護者、同じ地区、同じ方面の保護者の方と分担しますので、お互いに情報を交換しながら協力してください。

※4月29日（月）からは、月曜日が1～3年での下校、火・木・金曜日が1・2年での下校、水曜日が1・3年での下校となる予定です。

【PTAの組織について】

※役員は各常置委員会を分担する

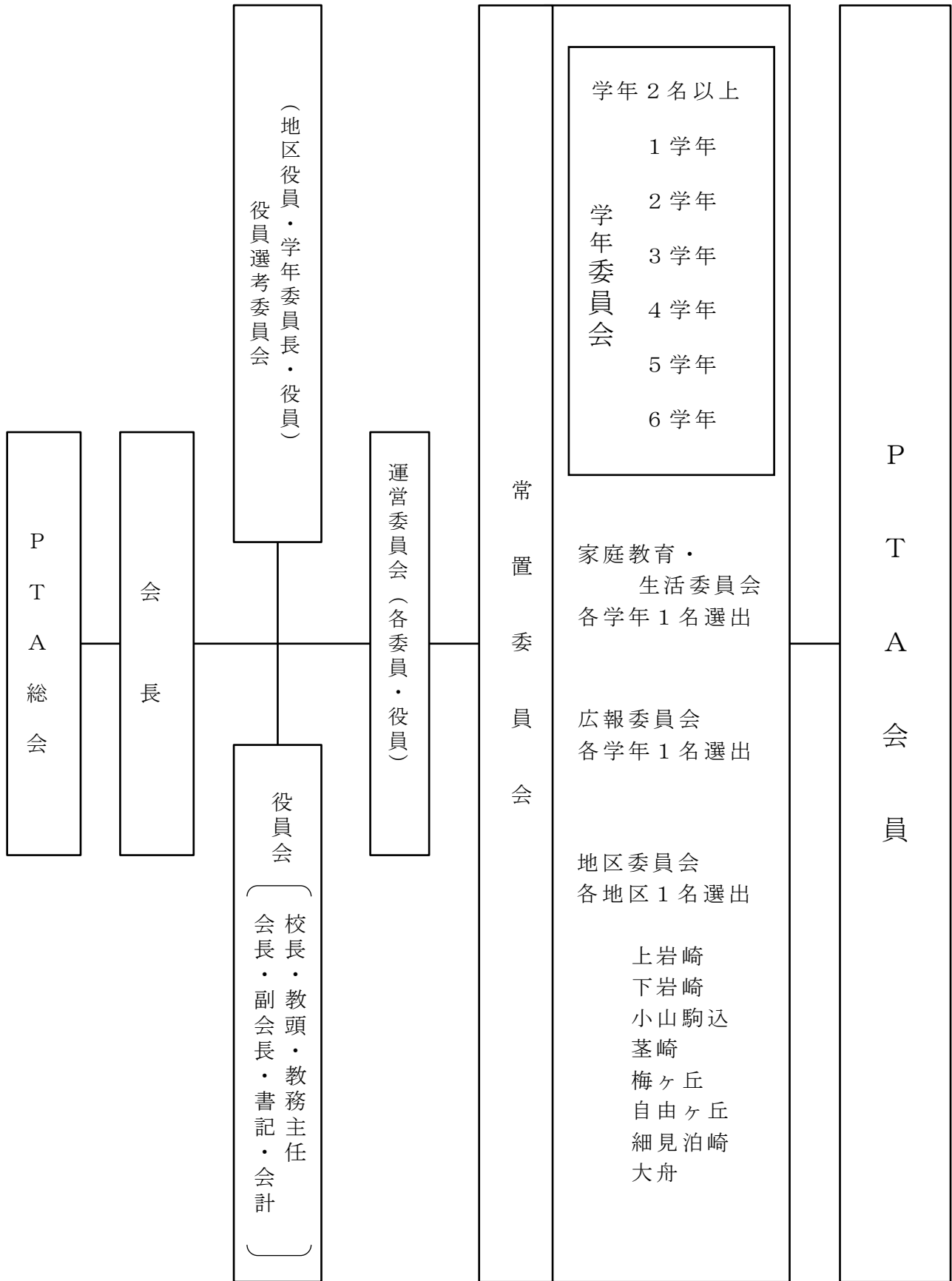

令和6年1月27日

新入生保護者の皆様

荃崎学園つくば市立荃崎第二小学校長 渡部 史恵

令和6年度入学式のご案内

希望に満ちあふれる春も間近となりました。お子様には、いよいよ本校第1学年に入学されることとなりました。心よりお祝い申し上げます。お子様が入学されることを職員、在学児童ともに心待ちにしております。

つきましては、下記のとおり入学式を挙行いたしますので、お子様と一緒にご出席いただけますようご案内申し上げます。

記

- 1 期 日 令和6年4月9日（火）
- 2 時 間

①受付	午前8時30分～	8時45分（1年昇降口）
②新入生出席確認	午前8時45分～	9時15分(教室)
③保護者入場完了	午前9時10分	（体育館保護者席）
④新入生入場	午前9時15分	
⑤入学式	午前9時20分～	10時00分
- 3 式 場 荃崎学園つくば市立荃崎第二小学校体育館
- 4 その他
 - ①自家用車での来校の際は本校グラウンドを開放いたします。
 - ②保護者及びお子様の上履きをご用意ください。
 - ③受付で◆家庭環境調査票◆保健調査票をお渡しく下さい。
 - ④教科書を配付しますので、バッグをご用意ください。
 - ⑤入学式の終了後、体育館において記念撮影等が予定されていますので、全ての日程が終了するのは11時頃になる予定です。

都合により、入学式にご出席できない場合には学校までご連絡ください。 学校（029-876-0059）
